

Litiasis renal gigante

DRES: STEIMBERG S.; ENRIQUES, C.; FOCE E.; FRENKEL N.; VARCASIA D.

RESUMEN: Se presenta una paciente, portadora de un lito gigante en vejiga. No existe en nuestro medio caso similar publicado.

(*Rev. Arg. de Urología Vol. 58, Nº 4, pag. 180, 1993.*)

Palabras Clave: Vejiga - Litiasis Gigante

INTRODUCCION

Se realiza una revisión de las intervenciones quirúrgicas realizadas en el Servicio de Urología del Hospital Santojanni; en los últimos ocho años, se encontraron cinco casos de litiasis vesical gigante.

En la totalidad de los pacientes intervenidos por dicha causa, cuatro fueron de sexo masculino mayores de 55 años, presentando patología obstructiva funcional, mecánica, y/o iatrogénica. Este dato reconfirma la estadística mundial.

El hecho infrecuente se presenta con la aparición de un enfermo, de sexo femenino de 20 años de edad, con un cálculo único.

MATERIAL Y METODOS

Paciente de sexo femenino, D. B. Historia Clínica Nº 131.690.- 19 años de edad, nacida en la Provincia de Buenos Aires.

Ingresa al Hospital en Mayo de 1990.

Consultando en dicha oportunidad, por dolor abdominal en hipogastrio que se agrava por micción, cistitis a repetición.

“No refiere ningún antecedente de maniobra quirúrgi-

ca ni urológica”.

Antecedentes herdos familiares: sin importancia.

Antecedentes personales: enfermedades comunes de la infancia.

Sintomatología: disuria, nicturia, micción entrecortada, hematuria.

Examen físico: puño percusión lumbar izquierdo positiva, y puntos ureterales posteriores y anteriores izquierdos positivos.

Análisis de laboratorio:

Orina: aspecto turbio. Densidad 1017. Acida. Células 6 a 8 por campo. Leucocitos 15 a 18. Hematíes 3 a 5 por campo. Píocitos 1 a 2 por campo. Hemoglobina positiva. Albúmina 0,48g/ml.

Sangre: Calcemia 7,53 mg/ml. Fosfatemia 3,6 mg/ml. Ac. úrico 4mg/ml.

RADIOLOGIA:

UROGRAMA EXCRETOR.

En placa simple, se observa una enorme imagen radio opaca a la altura de la pelvis. En los estudios contrastados, hay buena función renal bilateral y se observa la imagen opacificada dentro de los límites vesicales.

TRATAMIENTO: Se realizó una citostomía con incisión de Pfannenstiehl, se extrajo un lito único de aproximadamente 12 cm de longitud por 6 cm de ancho, cuyo peso fue de 280 gr. Aspero al tacto, de color blanquecino, encontrándose una mucosa vesical muy friable.



Foto 1: Cálculo vesical



Foto 2: Cateter incluido en el cálculo.

Se realizó un corte longitudinal en el lito, hallándose en su interior un catéter de 18 cms de longitud aproximadamente, de color celeste, con un diámetro de 5 mm. fenestrado en un extremo.

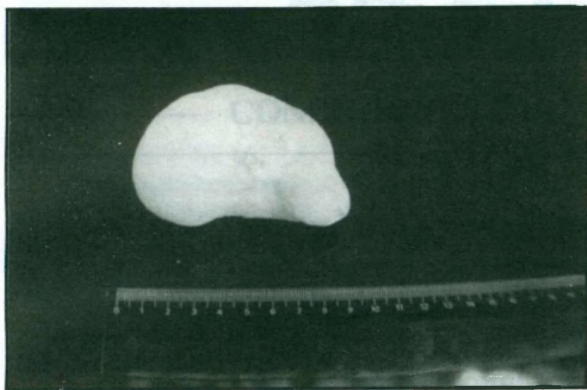
Si bien no se pudo obtener información de la paciente se supone que corresponde a maniobras masturbatorias.

CRISTALOGRAFIA: Su estudio reveló que se encuentra constituido por Carbonato de Calcio, Oxalato de Calcio y Fosfatos alcalinoterreos.

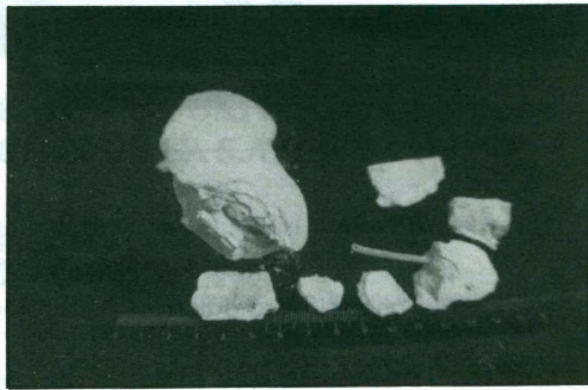
Como dato complementario debemos remarcar que no encontramos en nuestro medio caso similar publicado.

BIBLIOGRAFIA

1. Randall A. 1937. Cálculo de 1816 gr. con una longitud de 48 cm. y un diámetro transverso de 40 cm. Publicado: The origin and growth of renal calculi. Ann. Surg, 105: 1009,1937.
2. Guastavino R. Dalul A. Champeu E. Strada M. Nerac F. Litiasis vésico-uretral de 800 gr. Publicado: Revista Argentina de Urología. Vol. 57 N°2 1992.
3. Pernin F. Dufour B. Calculs de la vessie. Encyclopédie Médico Chirurgicale. Rein. 18.240 C10. 1984.



Representante exclusivo de
RICHARD WOLF ALEMANIA
Endoscopia Urológica - Endourología - Sistemas de Video endoscopia

Presenta sus últimas novedades para el médico urólogo

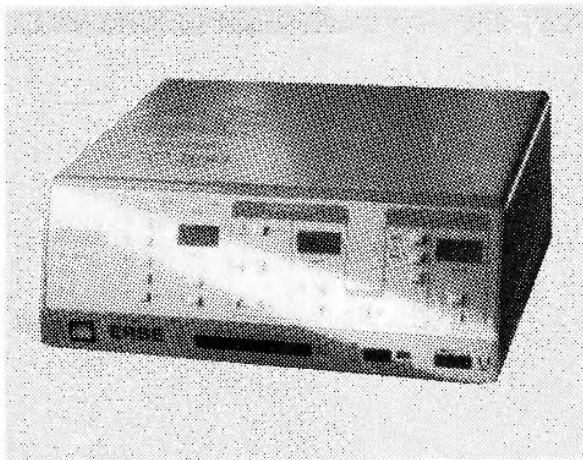

ERBOTOM MCC-350

- Microprocesador automático.
- Potencia de corte y coagulación automática.
- Auto-regulación.
- 53 programas de service incorporados.

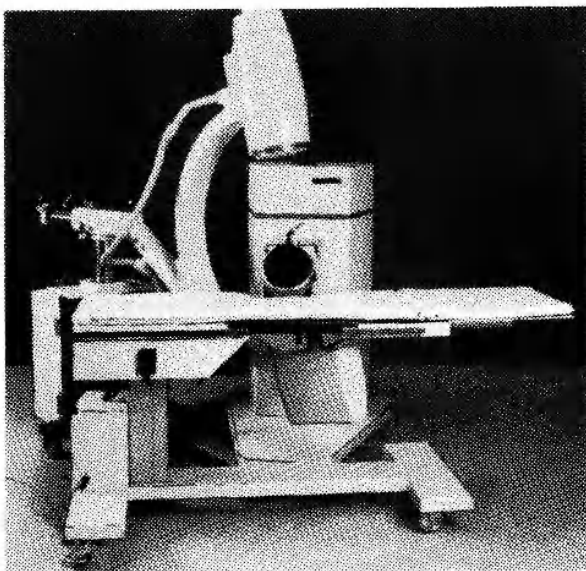

ERBOTOM 300

- Apto para cálculos vesicales-renales ureterales y biliares.
- Seguimiento por ARCO C o ultrasonido.
- Muy bajo costo y alto rendimiento.

COMO SIEMPRE, NUESTRA ASISTENCIA TECNICA Y REPUESTOS GARANTIZADOS.

Ventas: Montevideo 464, 1° piso, telefax: 46-7508/49-5362
Administración: Montevideo 456, 10° "A". Tel.: 49-3338/3364

NOTICIAS DE LA SAU

CONDICIONES PARA OPTAR A LA CATEGORIA DE MIEMBRO TITULAR DE LA S.A.U.

Ser Miembro Adherente de la Sociedad Argentina de Urología con una antigüedad no menor de cinco años.

Acreditar una asistencia mínima a cuatro sesiones científicas en el año o 20 en los últimos 5 años.

Haber presentado cinco trabajos a la Sociedad, dos de ellos personales, con la posibilidad de ser reemplazados cada uno de ellos por la actuación del candidato como relator en Congresos, Jornadas o Mesas Redondas por designación de la Sociedad Argentina de Urología o por trabajos realizados en equipo integrado por el miembro que opte a titular, el que deberá comunicarlo con 30 días de anticipación, a la Comisión Directiva para que ésta designe un comentador del mismo. El referido trabajo deberá ser leído y defendido por el candidato.

Para solicitar su promoción a Miembro Titular, el aspirante presentará una solicitud escrita, acompañando a la misma una relación detallada de antecedentes, títulos y trabajos. A estos efectos se abrirá un período de presentación comprendido entre el 1º y el 30 de setiembre de cada año, el que se hará conocer a todos los socios titulares.

Aprobada la solicitud por la Comisión Directiva, el candidato pasará a ser Miembro Titular de la Sociedad Argentina de Urología con todos sus derechos y obligaciones, una vez aceptado por la Asamblea General.

CARTA DE LECTORES

La Revista Argentina de Urología acepta cartas de lectores para ser publicadas en la misma.

Además de este mecanismo se puede solicitar diversos tipos de ayuda o consejos sobre casos difíciles que serán contestadas por nuestro Consejo Editorial, como así también emitir opiniones sobre nuestro contenido, o dar a conocer comentarios sobre diversos asuntos de interés urológico general.

CORREO ELECTRONICO (BBS)

Se encuentra instalado y funcionando en nuestra sede en el número telefónico 40-9933, accediendo al mismo vía MODEN con su propia PC, usted podrá tener intercambio de correspondencia personal y privada con la Sociedad o con otros colegas.

También, y fundamentalmente, solicitar información bibliográfica de nuestro sistema de lector laser y encontrar, a "vuelta de correo" electrónico, las citas solicitadas con su correspondiente "abstract". Las fichas se transfieren a su propia PC en pocos minutos, y Ud. podrá realizar búsquedas y selecciones e imprimirlas o seleccionar e imprimir citas bibliográficas sin necesidad de escribirlas.

Para tener acceso al sistema comunicarse con el sysop (Sistema Operativo) Bernardo, quien lo incorporará, le dará su número, su clave y su nivel de acceso y podrá tirar el manual del usuario del BBS.

El horario de funcionamiento del BBS será de 20 a 10 horas del día siguiente los días hábiles y las 24 horas los feriados. El contacto vocal con sysop de 15 a 20 horas de lunes a viernes.

Combate de los Pozos 246 - 1er Piso - Depto. 5 - (1080) Capital Federal - Buenos Aires, Argentina

Tel. 40-9933 / 476-4976 - Fax: 476-4976 - BBS: 40-9933

CUOTAS SOCIALES ATRASADAS

La S.A.U. pretende brindar cada vez más y mejores servicios a sus miembros. Para ello, obviamente, se requiere contar con los medios económicos necesarios, gran parte de los cuales provienen del pago en término de la Cuota Social por parte de todos los socios. La gran morosidad que registra se debe muchas veces -nos consta- a olvidos involuntarios o a las dificultades postales.

Por ello rogamos a todos los que se encuentran en situación de morosidad que normalicen su situación para que podamos continuar con los servicios, de los cuales la remisión gratuita de esta Revista es un ejemplo.

Transcribimos a continuación el texto del artículo 14 de nuestros Estatutos: "Los miembros, cualquiera sea su categoría, perderán su condición de tales por: a) Renuncia; b) Cancelación de Título; c) Cesantía por falta de pago de una anualidad. Para recuperar la categoría perdida deberán depositar previamente en Tesorería la suma adeudada desde su separación hasta la fecha de reincorporación, al valor actualizado de la cuota social."

BIBLIOTECA

En la sede de la Sociedad Argentina de Urología funciona la Biblioteca, con libros y revistas de la especialidad, que pueden ser consultados en el salón de lectura, de lunes a viernes de 14 a 20 horas.

Suscripciones que se encuentran a disposición de los lectores:

The Journal of Urology
Urology
Urologics Clinics of North America
British Journal of Urology
Scandinavian Journal of Urology and Nephrology
Encyclopedie Médico-Chirurgicale
Andrología
Journal D'Urologie
Progrés en Urologie

23º CONGRESO DE LA SOCIEDAD INTERNACIONAL DE UROLOGIA

Se efectuará en Sidney, Australia del 18 al 22 de Septiembre de 1994.

Temas centrales: Aplicación de nuevas formas de terapéutica energética en Urología (Hipertemia, Láser, Ultrasonido) Cirugía reconstructiva del tracto urinario bajo.
Complicaciones urológicas de la cirugía y radioterapia pélvica.
Implantes e inyecciones de materiales en Urología.
Cirugía de nódulos linfáticos en Urología.

Informes: SIU Congress Secretariat
P.O. BOX 787, Potts Point
NSW 2011, Australia
Tel (+61-2) 357-2600
Fax (+61-2) 357-2950

BECAS OFRECIDAS A TRAVES DE LA CONFEDERACION AMERICANA DE UROLOGIA

- 1) HOSPITAL BICHART, París, Francia. Jefe: Profesor L. Boccon-Gibod; 1 año de duración. Conocimientos de francés.
- 2) UNIVERSITE DE RENNE, Francia. Jefe: Profesor B. Lobel; 1 año de duración. Conocimientos de francés.
- 3) CENTRE MEDICO -CHIRURGICALE DE LA PORTE DE CHOISY, París, Francia. Jefe: Profesor J. M. Brisset. Duración 3 a 6 meses. Conocimientos de francés.
- 4) ST. JAMES, UNIVERSITY, Nashville, Tennessee, USA. Jefe: Profesor Joseph Smith. Conocimientos de inglés.
- 5) JAPANESE FOUNDATION FOR RESEARCH 7 PROMOTION OF ENDOSCOPY, Tokyo, Japón, Duración: 4 semanas. Idioma inglés. Perfeccionamiento en Endourología.
- 6) NUMEGEN UNIVERSITY, Holanda. Jefe: Profesor Frans Debruyne. Duración 1 año. Conocimiento de inglés.
- 7) UNIVERSITE LIBRE DE BRUXELLES, Hospital Erasme, Bélgica. Jefe: Profesor C. Shulman. Duración 1 año. Conocimientos de francés.
- 8) HOSPITAL UNIVERSIDAD DE ZARAGOZA, España. Jefe: Profesor J. Valdivia Uría. Duración: 2 meses. Tema: Endourología. Idioma: Español.
- 9) POLICLINICO VIGO, Vigo, España. Jefe: Dr. E. Zungri. Duración: 1 año. Tema: Urología general. Idioma: Español.
- 10) AMERICAN UROLOGICAL ASSOCIATION. Beca de viaje por 6 meses con estadías en tres Servicios de Urología a partir de julio de 1993. Idioma: inglés . Se ofrece alojamiento con pensión y u\$s 2,500.
- 11) FUNDACION JIMENEZ DIAZ. Madrid. España. Jefe: Prof. Dr. R. Verla Navarrete; 3 meses.
- 12) INSTITUTO DE CANCER. Bogotá. Colombia. Jefe: Dr. Carlos Vargas; Duración 6 meses.
- 13) UNIVERSIDAD DE CALIFORNIA. Los Angeles (UCLA) USA. Jefe: Dr. J. de Kernion; 3 meses. Conocimiento de inglés.

Para su inscripción enviar los siguientes datos por TRIPLICADO:

- a) CURRICULUM VITAE del candidato.
- b) CARTA de presentación del jefe del Servicio donde trabaja actualmente.
- c) CARTA de presentación del representante de la CAU en su país de origen.
- d) CARTA personal en el idioma del país que requiere, donde el candidato se presenta como ser humano integral con sus intereses dentro y fuera de la Urología, hobbies, vida familiar, planes para el futuro, etc.
- e) Prueba de conocimiento de idioma (TOEFL, Alliance Française, etc.).
- f) Edad máxima: 40 años, excepto en Becas 3 y 6.
- g) Los trámites llevan tiempo, por lo que se requiere empezar con antelación.

LOS INTERESADOS PODRAN RECABAR MAS INFORMACION A:

Dr. León Bernstein-Hahn, presidente de la CAU.
Casilla de Correo 188, Sucursal 26,
(1426) Buenos Aires, Argentina, Fax: (541) 783-4039

o

Dr. Carlos Vargas C., Asociación Médica de los Andes,
Cra. 9 # 117-20 Bogotá, Colombia,
Fax: (571) 212-2458

CURSO TEORICO-PRACTICO DE ENDOUROLOGIA 1994

Se efectuará en el Auditorio Abrahan Ayala Gonzalez del Hospital General de México S. S., entre el 2 al 4 de Febrero de 1994.

Secretaría e informes: Dr. Balmis 148 Col Doctores

Tel. 578 42 47 Fax 639 88 10

México D. F.

SIMPOSIO INTERNACIONAL - AVANCES EN UROLOGIA 1994 UROLOGIA PEDIATRICA

Del 25 al 27 de Febrero de 1994 en el Hotel Casa Grande, Guaruya Santos - Brasil, Organizado por el Hospital de Clínicas de San Pablo. Director: Dr. Prof. Dr. Sami Arap.

Informes: Sra. Claudia Pirami, Coordinadora de Eventos

Al. Casa Branca 806- Conj. 41 - Cep 01408-000 San Pablo - Brasil

Tel. (011) 852-1522- Fax: (011) 64-2201

SERVICIO DE CONFECCION DE CURRICULUM

Recordamos que la S. A. U. brinda a sus socios la posibilidad de ingresar su curriculum y actualizarlo periódicamente en la computadora según este modelo. Se pueden incorporar nuevos datos que serán ordenados automáticamente por categoría y dentro de esta por fecha. Para mayor información comunicarse con la Biblioteca de la S. A. U.

ANTECEDENTES, TITULOS Y TRABAJOS.

PROPUESTA DE ORDENAMIENTO DE LA S. A. U.

INDICE

IDENTIFICACION. Datos Personales.

1) TITULOS

- a) Universitarios
- b) No universitarios

2) ACTIVIDAD DOCENTE

- a) Carrera Docente
- b) Cargos desempeñados
- c) Cargos actuales
- d) Otros

3) ACTIVIDAD ASISTENCIAL

- a) Cargos pregrado
- b) Cargos postgrado
- c) Cargos actuales
- d) Otros

4) CURSOS DE PERFECCIONAMIENTO

- a) Asistente
- b) Relator/Coordinador
- c) Cargos administrativos
- d) Otros

5) CONGRESOS/JORNADAS/SIMPOSIOS

- a) Asistente
- b) Relator/Coordinador
- c) Cargos administrativos
- d) Otros

6) PUBLICACIONES

- a) Libros/Capítulos
- b) Tesis
- c) Trabajos
- d) Otros

7) SOCIEDADES CIENTIFICAS

- a) Miembro
- b) Cargos desempeñados
- c) Cargos actuales
- d) Otros

8) PREMIOS/ BECAS/ SUBSIDIOS

9) OTROS ELEMENTOS DE JUICIO QUE SE CONSIDEREN VALIOSOS

SAU

Listado de especialistas en Urología - Año 1993

ESPECIALISTA CONSULTOR

AZA ARCHETTI,	César Eduardo
BENGIO,	Ruben Hugo
BERNSTEIN HAHN,	León
BERRI,	Héctor Gustavo
CASTRIA,	Marco Aurelio
COIMBRA FERRARI,	Franz
CORICA,	Alberto Pablo
FREDOVICH,	Norberto Miguel
GIUDICE,	Carlos Andrés
GHIRANDA,	Juan Manuel
GRIPPO,	Lorenzo
GUZMAN,	Juan Manuel
IGLESIAS,	Francisco J.
IRAZU,	Juan Carlos
LEVATI,	Horacio A.
METZ,	León María
MOCELLINI ITURRALDE,	Juan A.
MUZIO,	Alberto
PETRONE,	Eduardo G.
PODSKUBKA,	Oscar
PUSCINSKY,	Alberto José
QUESADA,	Emilo Miguel
REBAUDI,	Arturo Sergio
SCHIAPPAPIETRA,	Jorge H.
SCORTICATI,	Carlos H.
SIGNORI,	Hugo A.
SOLARI,	Juan José
VILLAMIL,	Antonio A.

ESPECIALISTA JERARQUIZADO

ACOSTA GÜEMES,	Carlos Alberto
AGUIRRE,	Carlos Miguel
ALVARINHAS,	Francisco
AMUCHASTEGUI,	Roberto

AVILA,
BEKERMAN,
BOGADO,
BONAVENTURA LECCE,
CASABE,
COSTA,
CASAL,
CASARTELLI,
CATARINEU,
CIPITRIA,
DAPONTE,
DAVIDZON,
FASOLA,
FAZIO,
FERNANADEZ,
FERNANDEZ CORTEZ,
FISCH,
GALLERANO,
GARCIA GUIÑAZU,
GIORGINI,
HERNANDEZ,
IRUSTA,
LANGONE,
LOPEZ LAUR,
MALIANDI,
MOLINA,,
PAGANO,
PAREDES,
PAUTASSO,
PERLI,
PIAGGIO,
PODESTA,
PODESTA,
QUINTANA,
RAMIREZ,
REPETTO,
REY,
RIVERO,

Hugo Blas
Alberto David
Humberto E.
Ricardo
Alberto R.
Miguel Angel
José María
Marcelo A.
Alejandro A.
Juan Carlos
Daniel P.
Isidoro Manuel
Jerónimo
Juan Mariano
Héctor
Gustavo
Enrique
Pascual
Antonio R.
Edgardo A.
Alberto Santos
Adelma Clide
Omar Rafael
José Daniel
Gustavo E.
Roberto Luis
Juan Agustín
Roberto José
Oscar S.
Eduardo Jesús
Néstor Horacio
Néstor Horacio
Miguel Luis
Roberto María
Daniel Alberto
Leopoldo P.
Horacio M.
Miguel A.

ROCHMAN,
ROMANO,
ROSENDI,
ROVEGNO,
RUIZ RODRIGUEZ,
SANTUCHO,
SINGER,
SPERANZA,
TURINA,
VAZQUEZ,
VILLARONGA,
WENSELL,

Elías José
Salomón V.
Carlos A.
Augustín R.,
Roque A.
Néstor
Eduardo D.
Juan Carlos
Enrique G.
José
Alberto R.
Gunnar Edim

CAMERES,
CANTON IVANISSEVICH,
CARRA,
CASABE,
CASARTELLI,
CASTELLINO,
CASTERA,
CELLERI,
CHELIZ,
CHIARADIA,
CLARET,
COLLA,
CORICA,
COSENTINO,
COSTABEL,
COWES,
DAELS,
DAFFINOTI,
DAMIA,
DANTUR,
DAYAN,
DE BENITO,
DE BERNARDI,
DECHIARA,
DE LOYOLA,
DEMARTINI,
DE MOLINER,
DE MICEU,
DENES,
D'OSVALDO,
DOURADO,
ECHEVERRIA,
ESCORIAZA VERA,
ESTRIN,
ETCHEVERRY,
FAYAD,
FERNANDEZ,
FILICE,
FIORENTINO,
FLORES,
FRANCIOSI,
FRANCONE,
GARAY,
GARCIA,
GARCIA,
GARCIA FREIRE,
GARCIA PENELA,
GARCIA ROQUES,
GARCES,
GARGIULO,
GARGIULO,
GEROSA,
GIUDICE,
GIULIANI,

Jorge Mario
Fernando
Sergio
Adolfo Ricardo
Antonio Marcelo
Miguel Angel
José Roberto
Ricardo Robero
Germán Mariano
Carlos Enrique
Alberto Jorge (h)
Raúl Horacio
Luis Horacio
Rubén Antonio
Eduardo Dante
Carlos Alberto
Francisco P. J.
Néstor
Oscar héctor
Rodolfo Alberto
Oscar Jacobo
Adolfo Gustavo
Delfino Jorge
Carlos Enrique
Martín
Eduardo Aníbal
Eduardo
Segio Esteban
Enrique David
Claudio Luis
Eduardo
Jorge Antonio
Ricardo A.
Mario Abel
Raúl Marcelo
Elías Jorge
José Guillermo
Rafael
Antonio Nestor
Juan Carlos
Ernesto Nicolás
Aníbal F.
Carlos Alberto
Jorge Andrés
Pedro Enrique
José Miguel
Enrique G,
José María
Miguel Angel
Carlos A.
Horacio Enrique
Julio Raúl
Carlos Roberto
Carlos Alberto

ESPECIALISTAS

ABDALA,
ABRIATA,
AGUIRRE,
ALBORNOZ,
ALCOBER,
ALESCIO,
ALIAS,
ALMOS,
ALONSO,
ALVAREZ FOURCADE,
AMBROSETTI,
AMERIO,
AMUCHASTEGUI,
ANGELONI,
ANGELONI,
ANTOLA,
ARROYO,
APOSTOLO,
ARTURI,
ARTUSI,
BARDONESCHI,
BARISIO,
BAZAN,
BECHARA
BELLORA,
BELLVER ESPINOSA,
BERMUDEZ,
BIANCO,
BILLORDO PEREZ,
BOGETTI,
BORGNA,
BORST,
BRAVO,
BRUGNONE,
BURGOS,
CACERES MENCHACA,
CACIA,
CAMANDONA,

Alberto
Rubén Osvaldo
Ricardo R.
Roberto J.
Hugo Alberto
Jorge A.
Jorge A.
Alfredo R.
Juan Carlos
Francisco
Fernando
Francisco
Diego Martin
Alfredo C.
Daniel A.
Héctor D.
Enrique L.
Claudio E.
Jorge Luis
Eduardo R.
Edgardo C.
Roberto J.
Julio Edgardo
Amado José
Oscar G.
Enrique G.
Castro Enrique
Luis Augusto
Carlos A.
Hugo Nereo
Hugo Carlos
Enrique Emilio
Guillermo O.
Roberto Pedro
Héctor Gignés
Angel A.
Carlos Alberto
Rodolfo

SAU

GIUNTA,
GOLDMAN,
GONZALEZ,
GONZALEZ,
GONZALEZ PRIMOMO,
GRADIN,
GRAU,
GRAZZIANO,
GROSSI,
GRINBERG,
GRISOLIA,
GUEGLIO SACCONI,
HAZAÑA,
HERNANDEZ,
GROSSI,
HORQUEBIE,
JACHESKY,
JEAMAIRE,
KANTT,
KATZ,
KEEGAN,
KES,
KOBELINSKY,
KRIZAJ,
LAFOS,
LAGIER,
LAMAS FOLGUEIRA,
LAMELA,
LATA,
LAZZARINI,
LIFSCHITZ,
LINARES,
LOLA,
LONGO,
LOPEZ SEOANE,
LOZA,
MAKLER,
MALAGRINO,
MARINA,
MARINO RUIZ,
MARQUEZ,
MARZIO,
MASSA,
MEDEL,
MEDEL,
MEDEL,
MEDEL,
MENENDEZ,
MESURADO,
MINUZZI,
MINUZZI,
MIRANDA,
MORENO,
MORERA,

Dante Ovidio
Enrique E.
Oscar Ernesto
Ricardo Mario
Nilda S.
Samuel
Daniel Eduardo
Carlos Alberto
Juan Carlos
Ernesto Germán
Pablo Nicolás
Guillermo
Carlos María
Alberto Daniel
Omar
Marcial G.
Osvaldo Miguel
Efraín Néstor
Reynaldo Darío
Néstor Oscar
Patricio
Segismundo
Marcelo Julian
Sergio
Noberto Raúl
Alberto Angel
Marcial
Luis María
Jaime Ramón
Horacio Alberto
Oscar Silvio
Antonio César
Mario Oscar
Emilio Miguel
Manuel R.
Carlos Abel
Saúl A.
Héctor Natalio
Alberto José
Julio
Julio
Fabian F.
Miguel Angel
Patricio,
Marcelo
Ricardo
Ricardo Pedro
Carlos Ernesto
Carlos Alberto
Susana Inés
Pedro Gustavo
Carlos A.
Héctor Eduardo
Eduardo A.

MOTILLA,
MUNNER,
NADAL,
NARDONE,
NIGRO,
NOVOA ROMERO,
OBREGON,
OLARTE,
OLIVEIRA,
OLIVIERI,
PALACIO MONTERO,
PALMEIRO,
PALOZZO,
PASCALE,
PASIK,
PERLI,
PEREZ OSORIO,
PERRETA,
PIAGGIO,
PREGAL,
PROTO,
PUSARELLI,
QUIROGA,
RAFFO,
RANDRUP,
RAYMUND,
REBAUDI,
REBAUDI,
RICART,
RIELLO GASPERINI,
RIMOLDI,
RIVERO,
RIZZI,
RODRIGUEZ,
RODRIGUEZ,
RODRIGUEZ,
RODRIGUEZ PELLERITTI,
ROMEO,
ROMEO,
ROSENFELD,
RUBATTO,
RUFINO,
SABATINI,
SAEZ
SALGUERO,
SALVADO,
SAPONARO,
SARTORI,
SATORRE,
SAURINA,
SCHNEIDER,
SCHULTE,
SECCHI,
SEGHEZZO,

Pedro E.
Alberto Manuel
José
Ricardo Miguel
Elder Sebastián
Ricardo
Hugo Antonio
Adolfo
Juan Alberto
Norberto P.
Eduardo B.
Daniel Osvaldo
Mario Remo
Carlos Alberto
Leonardo Jorge
Gustavo Simón
Antonio A.
Vicente Miguel
Néstor Horacio
Rubén Augusto
Juan Carlos
Carlos Sergio
Juan Manuel
Guillermo O.
Eduardo Raúl
Aurelio Félix
Andrés
Diego Sergio
José Manuel
Hugo A.
Horacio B.
Domingo F.
Alfredo O.
Ernesto Omar
Hugo Diego
Juan José
Jorge
Raúl Ignacio
Carlos Raúl
Claudio Adrián
Luis G.
Luis Alberto
Antonio David
Oscar Eugenio
Pedro Joaquin
Manuel Alejandro
Francisco
Jorge Santiago
Armando Baldomero
Eduardo Ambrosio
Javier Mauricio
Jorge Juan
Alfredo Daniel
César Angel

SIMONI,
SOLDANO,
SOSA,
STRAZZOLINI,
STRENG,
TEIBLUM,
TEJERIZZO,
TILLET,
TISCORNIA,
TOBALINA,
TOCCALINO,
TOLEDO,
TREIYER,

Enrique Mario
Juan Luis
Carlos Alberto
Ronaldo Oscar
Rodolfo
Víctor
Juan Carlos
Marcelo Juan
Angel Luis
Antonio Eugenio
Elvio Rogelio
Carlos Ruben
Eduardo Andres

TREIYER KAHL,
TROCCOLI,
TROMBINI,
TRONCOSO,
TUTOR,
VALLONE,
VENTO,
VALLEJOS DIONISIO,
VERDAGUER LOPEZ,
VERDINELLI,
VILLAR,
ZENO,
ZUBIAURRE,

Arnol Olvaldo
Osvaldo
Miguel Angel
Carlos Adolfo
Oscar Roberto
Cayetano
Roberto Antonio
Irma B.
Juan Antonio
Julio César
Gustavo Marcelo
Lelio Alfredo
Jorge Pedro

INDICE TEMATICO Y DE AUTORES DEL TOMO 58, AÑO 1993

INDICE Nº 1

III

Editorial

IV

Normas de publicación

Trabajos originales

- 1 La claritromicina en el tratamiento de las uretritis no gonococicas.
Dres. García Salord J., Pino L., Valverde J., Camisassa I., Moretto H.
- 4 Hipertermia vesical, citostáticos intraarteriales y embolización de la hipogástricas, en ca. de vejiga avanzado.
Dres. Linares A. C., Palacios E. B., Bajuk Jorge.
- 6 Criptorquidia-Diagnóstico y tratamiento por videolaparoscopia.
Dres. Grande D., Apostolo C., Dianti J. M., Fuentes E. R., Vázquez E. J.
- 9 Ureteroscopia para todas las litiasis ureterales.
Dres. Minuzzi P. G., Olmedo R. A., Minuzzi P.M., Zazú J., Minuzzi S. I., Minuzzi F. G., Sarría J. P.
- 12 N. L. P., Monoterapia o Combinada con E.S.W.L. para el Tratamiento de la Litiasis Renal Compleja.
Dres. Minuzzi P. S., Olmedo R. A., Minuzzi P.M., Zazú J., Minuzzi S. I., Minuzzi F. G., Sarría J. P.

Trabajos de Actualización

- 14 Uretritis-pautas de Diagnóstico y tratamiento.
Comité de infecciones de la Sociedad Argentina de Urología: Dres. Ekizian D., Rebaudi A., Bernstein Hahn L.
- 16 Hiperplasia prostática benigna (HPB). Aspectos etiopatogénicos y bases para su tratamiento farmacológico.
Dr. Romano V.
- 19 Disfunción sexual: diagnóstico etiológico en la consulta diaria.
Dr. Córlica LH.

Casos clínicos

- 24 Rotura calicial espontánea.
Dres. Morini J. P., Mundo M., Villamil A.A.
- 29 Migración intravesical de un dispositivo intrauterino.
Dres. Chéliz G., García Penela E., Hernandez C., Puche J., Romano V., Fredotovich N.

1er. fascículo de medicina legal

- 32 Negación de Consentimiento a Tratamiento Médico.
Dr. Achaval A.

V

Noticias de la S.A.U.

INDICE Nº 2

XIII

Editorial

XVI

Normas de Publicación

Trabajos Originales

- 37 Manejo del cáncer localizado de próstata con braquiterapia.
Dres. Pautasso, O., Marengo, R., Molina, L., Masco, A.
- 41 Experiencia continua con el reservorio urinario colónico continente (Miami Pouch) 8 casos.
Dres. D'Orazio, O., Lambert, O., Sanchez Leon, G., Otranto, J., Vallati, J.

- 46 Fibrosis retroperitoneal idiopática - Actualización.
Dres. Metz, L. M., Alonso, J. C. G., Fayad, E. J., Chirulli, L., Ekizian, D., Urrutia, J., Echaburi, J.
- 51 Litiasis coraliforme: resurgimiento de la litotricia percutánea.
Dres. Deals, F., Gueglio, G., Damia, O., Faure, P., Schiappapietra, J.
- 53 Uso de la energía electrohidráulica en nefrolitotricia percutánea de cálculos coraliformes.
Dres. Deals, F., Gueglio, G., Damia, O., Crespo, J., Schiappapietra, J.
- 56 Postatectomía Radical
Dr. Turina, E.
- 62 Quimioprofilaxis en los tumores transicionales de vejiga de alto grado.
Dres. Frattini, G., Varea, S., De Batista, N., Caponi, H., Fernandez, M., Rodriguez Consoli, J.
- Trabajos de actualización**
- 66 Estudio comparativo de la incidencia del síndrome de absorción, en la resección transuretral de próstata fisiopatogenia de su prevención.
Dr. Mundo, E. M.
- 72 Tratamiento del cólico renal con nifedipina.
Dres. Lopez Laur, J., Corica, A. P., Mauro, R., Houlne, M., Mottilla, P.
- Casos clínicos**
- 74 Pseudo sarcoma inflamatorio (Pseudo tumor) de la vejiga.
Dres. Solari, J. J., Marino Ruiz, J. Elsner, B.
- 78 **2do. fascículo de Medicina Legal.**
Historia Clínica - Su valor médico legal y forense.
Dr. Achaval, A.
- 83 **Comentarios de Trabajos.**
- 90 Noticias de la SAU.
- 95 Carta de lectores.

INDICE Nº 3

- XIX **Editorial**
- XX **Normas de publicación.**
- Trabajos originales**
- 97 Braquiterapia en el adenocarcinoma de próstata.
Dres Scorticati, C. H., Latour, R., Bellora, O., Angeloni, R., Scorticati (h), C. H.
- 110 Cancer de la vía excretora. Experiencia de 20 años en un Hospital General.
Dres. Caponi, H. O., De Battista, N., Frattini, G., Varea, S., Rodríguez Consoli, J., Biraben, M., Braschi, Fernandez, M.
- 115 Cancer de próstata en pacientes anticoagulados, su tratamiento con acetato de leuprolide por vía subcutánea.
Dres. Frattini, G., Fernández, M., De Batista, N., Caponi, H., Varea, S., Rodriguez Consoli, J.
- Trabajos de actualización**
- 119 Tratamiento del síndrome prostático con serenoa repens.
Dr. Corica, L. H., Ojeda, J. A.
- 122 Carcinoma renal bilateral o en riñón único.
Dr. Coimbra Ferrari, F., Cornes, M., De La Torre, G., Scorticati, C.H.

- Casos clínicos**
- 125 Queratosis seborreica genital.
Dres. Gerosa, J., Budich, M. A., Díaz Mendoza, G. A., Vila, O.
- 128 Adenocarcinoma de vejiga en una mujer de 22 años de edad. Presentación de un caso.
Dres. Cheliz, G., Bechara, A., Herrera, M., Romano, V., Fredotovich, N.
- 131 Rabdomyosarcoma paratesticular. Reporte de un caso y revisión de la literatura.
Dres. Coimbra Ferrari, F., Sparrow, Carlos.
- 134 **Comentario de trabajos.**
- 137 **Noticias de la S.A.U.**

INDICE Nº 4

- XXIII Editorial**
- XXIV Normas de Publicación**
- Trabajos originales**
- 145 El diagnóstico y tratamiento de la impotencia sexual con inyecciones intra-cavernosas de prostaglandinas E1.
Dres. Koelinsky, M.; Amar, E.
- 152 Adenocarcinoma de próstata en menores de 50 años.
Evaluación de 32 pacientes.
Dr. Turina, E.G.
- 159 "Sobre la mal llamada uña de albarracín quirúrgica en los citoscopios para cateterismos y su real inventor".
Dr. Pagliere, H.A.
- 161 Análisis de las características histopatológicas de la pieza de prostatectomía radical.
Dres. Montes de Oca, L.F.; Elsner, B.; Bellotti, M.; García, A.; Rozanec, J.; Becher, E.; Böcking, A.; Saenz, C.
- 165 Incisión transuretral de próstata.
(Trigono-cervico-prostatotomía o prostatotomía)
Dres. Puscinski, A.; Amorone, J.; Menendez, C.; Aza Archetti, C.
- 170 Enfermedad de la Peyronie: modificación de la técnica de Nesbit.
Dres. Gerosa, J.; Budich, M.; Díaz Mendoza, G.; Vila, O.
- Casos Clínicos**
- 174 Amiloidosis renal.
Dres. Pautasso, O. S.; Marengo, R.; Masco, A.; Caminos, S.; Arias, J.E.; Luna, E.; Díaz, E.
- 177 Adenocarcinoma de la glándula de Cowper.
Dres. Steimberg, S.; Daniela, A.; Varcasia, D. A.; Norberto, O.; Frenkel, N.; Enriquez, C.; Salinas, E.; Gagliardi, L.
- 180 Litiasis renal gigante.
Dres. Steimberg, S.; Enriquez, C.; Foce, E.; Frenkel, N.; Varcasia, D.
- XXVI Noticias de la S.A.U.**
- XXX Listado de especialistas - Año 1993**
- XXXIV Índice temático y de autores del volumen 58, Año 1993.**

Indice de autores - Año 1993

ACOSTA Güemes, C.,	87.	ECHABURI, J.,	46.
ACHAVAL, A.,	32,78.	EKIZIAN, D.,	14, 46.
ALONSO, J. C.,	46.	ENRIQUEZ, C.,	177, 180.
AMAR, E.,	145.	ELSNER, B.,	72, 161.
AMORONE, J.,	165.	FAURE, P.,	51.
ANGELONI, R.,	97.	FAYAD, J.,	46.
APOSTOLO, C.,	6.	FERNANDEZ, M.,	62, 115.
ARIAS, J., E.,	174.	FOCE, E.,	180.
AZA ARCHETTI, C.,	165.	FRATTINI, G.,	62, 110, 115.
BAJUK, J.,	4.	FREDOTOVICH, N.,	29, 128.
BECHARA, A.,	128.	FRENKEL, N.,	177, 180.
BECHER, E.,	161.	FUENTES, E. R.,	6.
BELLORA, O.,	97.	GAGLIARDI, L.,	177.
BELLOTTI, M.,	161.	GARCIA, A.,	161.
BERNSTEIN HAHN, L.,	14.	GARCIA PENELA, E.,	29.
BIRABEN, M.,	110.	GARCIA SALORD, J.,	1.
BÖCKING, A.,	161.	GEROSA, J.,	125, 170.
BUDICH, M. A.,	125, 170.	GIUDICE, C. R.,	88.
CAMISASSA, L.,	1.	GRANDE, D.,	6.
CAMINOS, S.,	174.	GUEGLIO, G.,	51, 53.
CAPONI, H.,	62, 110, 115.	HERNANDEZ, C.,	29.
CASTERA, R.,	134.	HERRERA, M.,	128.
COIMBRA FERRARI, F.,	122, 131.	HOULNE, M.,	72.
CORICA, A., P.,	72, 83.	KOEELINSKY, M.,	145.
CORICA, L., H.,	19, 110, 119.	LAMBERT, O.,	41.
CORNES, M.,	122.	LATOUR, R.,	97.
CRESPO, J.,	53.	LINARES, A., C.,	4.
CHELIZ, G.,	29, 128.	LOPEZ LAUR, J.,	72.
CHIRULLI, L.,	46.	LUNA, E.,	174.
DAELS, F.,	51, 53, 85.	MARENGO, R.,	37, 174.
DAMIA, O.,	51, 53.	MARINO RUIZ, J.,	74.
DANIEL, A.,	177.	MASCO, A.,	37, 174.
DE BATTISTA, N.,	62, 110, 115.	MAURO, R.,	72.
DE LA TORRE, G.,	122.	METZ, L., M.,	46.
DIANTI, J., M.,	6.	MENENDEZ, C.,	165.
DIAZ MENDOZA, G., A.,	125, 170.	MINUZZI, F., G.,	9, 12.
DIAZ, E.,	174.	MINUZZI, P., G.,	9, 12.
D'ORAZIO, O.,	41.	MINUZZI, P., M.,	9, 12.

MINUZZI, S., I.,	9, 12.	SAENZ, C.,	161.
MOLINA, L.,	37.	SALINAS, E.,	177.
MONTES DE OCA, L., F.,	161.	SANCHEZ LEON, G.,	41.
MONTILLA, P.,	72.	SARRIA, J., P.,	9, 12.
MORETTO, H.,	1.	SCORTICATI, C., H.,	97, 122.
MORINI, J., P.,	24.	SCORTICATI, C., H., (H),	97.
MUNDO, M.,	24, 66.	SCHIAPPAPIETRA, J.,	51, 53.
NORBERTO, O.,	177.	SIGNORI, H.,	86.
OJEDA, J., A.,	119.	SOLARI, J., J.,	74.
OLMEDO, R.,	9, 12.	SPARROW, C.,	131.
OTRANTO, J.,	41.	STEIMBERG, S.,	177, 180.
PAGLIERE, H., A.,	159.	TURINA, C.,	56.
PALACIO, E., B.,	4.	TURINA, E., G.,	180.
PAUTASSO, O.,	37, 174.	URRUTIA, J.,	46.
PINO, L.,	1.	VALVERDE, J.,	1.
PODESTA, M., L.,	135.	VALLATTI, J.,	41.
PUCHE, J.,	29.	VAREA, S.,	62, 110, 115.
PUSCINSKI, A.,	165.	VARCASIA, D., A.,	177, 180.
REBAUDI, A.,	14.	VAZQUEZ, E., J.,	6.
REVOL, M.,	1.	VILA, O.,	125, 170.
RODRIGUEZ CONSOLI, J.,	62, 110, 115.	VILLAMIL, A.,	24.
ROMANO, V.,	16, 29, 128.	ZAZU, J.,	9, 12.
ROZANEC, J.,	161.		

RESONANCIA NUCLEAR MAGNETICA

DR. ENRIQUE ROSSI

- Radiología general
- Ecografía
- Eco doppler color
- Tomografías computadas
y punciones guiadas
- Densitometrías óseas
- Laboratorios de análisis clínicos

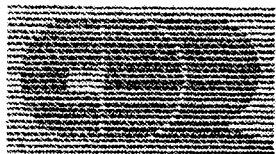

**CENTRO DE DIAGNOSTICO
DR. ENRIQUE ROSSI**

Arenales 2777 (1425) Buenos aires
Tel.: 821-1500/8080 824-8000 821-4037/8

Horarios de atención: Lunes a Viernes de 8 a 20 hs. Sábados de 9 a 12 hs.
Guardia permanente todos los días las 24 hs.